

Lageplan M 1:1000
nördliche Erweiterung Teil 3

Lageplan M 1:1000
Kreuzungsbereich RUMERING

Verfahrensmerkmale

Der Gemeinderat hat in der Sitzung vom die Aufstellung des Bebauungsplanes beschlossen. Der Aufstellungsbeschluss wurde am ortsüblich bekanntgemacht.

Der Entwurf des Bebauungsplanes mit Begründung in der Fassung vom wurde gem. § 3 Abs. 2 BauGB in der Zeit vom bis öffentlich ausgelegt.

Schnaitsee, den
Schmidinger, 1. Bürgermeister

Mit Beschluss des Gemeinderates vom wurde der Bebauungsplan in der Fassung vom als Satzung beschlossen.

Schnaitsee, den
Schmidinger, 1. Bürgermeister

Der Satzungsbeschluss des Bebauungsplanes nach § 10 Abs. 3 BauGB wurde im Amtsblatt der Gemeinde am gem. § 12 BauGB ortsüblich bekanntgemacht. Der Bebauungsplan mit Begründung wird seit diesem Tag zu den üblichen Dienststunden im Rathaus Schnaitsee zu jedermanns Einsicht bereit gehalten. Über den Inhalt wird auf Verlangen Auskunft gegeben. Auf die Rechtsfolgen des § 44 Abs. 3 Satz 1 und 2 sowie des Abs. 4 und des § 215 Abs. 1 BauGB ist hingewiesen worden.

Schnaitsee, den
Schmidinger, 1. Bürgermeister

Bebauungsplan mit Grünordnungsplan
"Gewerbegebiet Rumering nördliche Erweiterung Teil 3"

Änderung des Bebauungsplanes
"Gewerbegebiet Rumering nördliche Erweiterung Teil 2"

Gemeinde Schnaitsee, Landkreis Traunstein

Stand: 26.08.2025

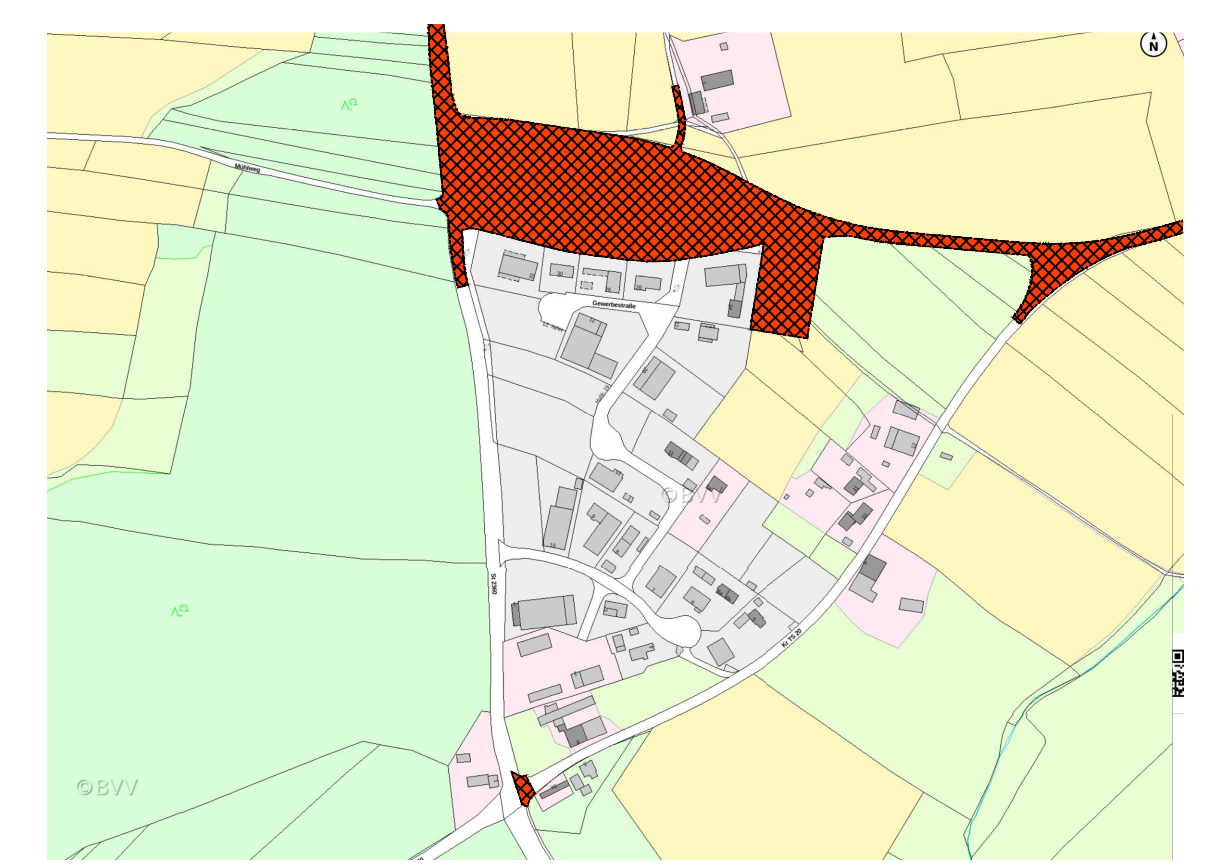

Planinhalt:
Lageplan M 1:1000

Entwurfsverfasser

Büro für Bauplanung
Josef Rieperding
Pfarrhofstraße 21
83530 Schnaitsee-Waldhausen
Tel.: 08074/9227 FAX 9228

Schnaitsee, den