

Bestandsaufnahme im Rahmen der Richtlinie zur Förderung des Aufbaus von Hochgeschwindigkeitsnetzen im Freistaat Bayern (Breitbandrichtlinie – BbR 09.07.2014, Az.:75-O 1903-001-24929/14).
27.10.2017 | Gemeinde Schnaitsee, Marktplatz 4, 83530 Schnaitsee

Bestandsaufnahme

- Die Gemeinde Schnaitsee hat ein vorläufiges Erschließungsgebiet festgelegt.
- Die derzeitige Ist-Versorgung vor der Markterkundung und nach dem derzeit geplantem Ausbau ist in folgender Tabelle und Karte (Seite 3) dargestellt:

Tabelle der Ist-Versorgung: Stand vor der Markterkundung									
Download [Mbit/s] / Upload[Mbit/s]	<=15 / <=1			16 / 1			=>= 30 / >=2		
	ja	nein	z.T.	ja	nein	z.T.	ja	nein	z.T.
Schnaitsee Ort			x						x
Rupertsham, Sinzing, Kratzberg		x			x		x		
Eggerding, Allersing, Kratzberg		x			x		x		
Zansham, Schweinsteig, Kaltbrunn		x			x		x		
Lampertsham, Obernhof, Garting		x			x		x		
Waldhausen, Irlbach, Gröben		x			x		x		
Maierhof		x			x		x		
Stangern, Schabing		x			x		x		
Rumering		x			x		x		
Harpfing		x			x		x		
Kreuzstraße, Rinckertsham		x			x		x		
Waltham		x			x		x		
Kappeln		x			x		x		

Bestandsaufnahme im Rahmen der Richtlinie zur Förderung des Aufbaus von Hochgeschwindigkeitsnetzen im Freistaat Bayern
 (Breitbandrichtlinie – BbR 09.07.2014, Az.:75-O 1903-001-24929/14).
 27.10.2017 | Gemeinde Schnaitsee, Marktplatz 4, 83530 Schnaitsee

Bestandsaufnahme

Download [Mbit/s] / Upload[Mbit/s]	<=15 / <=1			16 / 1			>= 30 / >=2		
	ja	nein	z.T.	ja	nein	z.T.	ja	nein	z.T.
Burgstall Eck, Linden, Scheitzen		X	X		X		X		X
Breitreit, Dirnreit, Schachen		X			X		X		
Roßbirn, Weiding, Zeln, Gitzen		X			X		X		
Poschen, Iring, Kirchstätt, Steineck		X			X		X		
Mantelsham, Offenham, Maurach		X			X		X		
Oeden, Altenöd, Holzmann, Brun		X			X		X		
Allerding, Schabinghof, Pfaffenham		X			X		X		
Moos, Hochschätzen, Kratzbichl		X			X		X		
Forstau, Ed, Englmeier, Rabeneck		X			X			X	
Bergmann, Gschwendt, Bichl,		X			X			X	
Geiersberg, Buchert, Buchreit		X			X			X	
Parting, Eden, Herrmann in der Stein.		X			X			X	
Brandstätt, Stock, Schauersbreiten		X			X			X	
Kobl, Durchschlacht, Axtham, Wabach		X			X			X	
Thal, Salming, Henning, Fachendorf		X			X			X	
Gattenham, Seppenberg, Sandgrub		X			X			X	
Ginzing, Edenreit, Blankenberg, Berg		X			X			X	
Bergham, Surberg		X			X			X	
Alle anderen Orte/Weiler			X			X			X

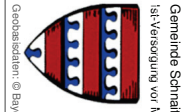
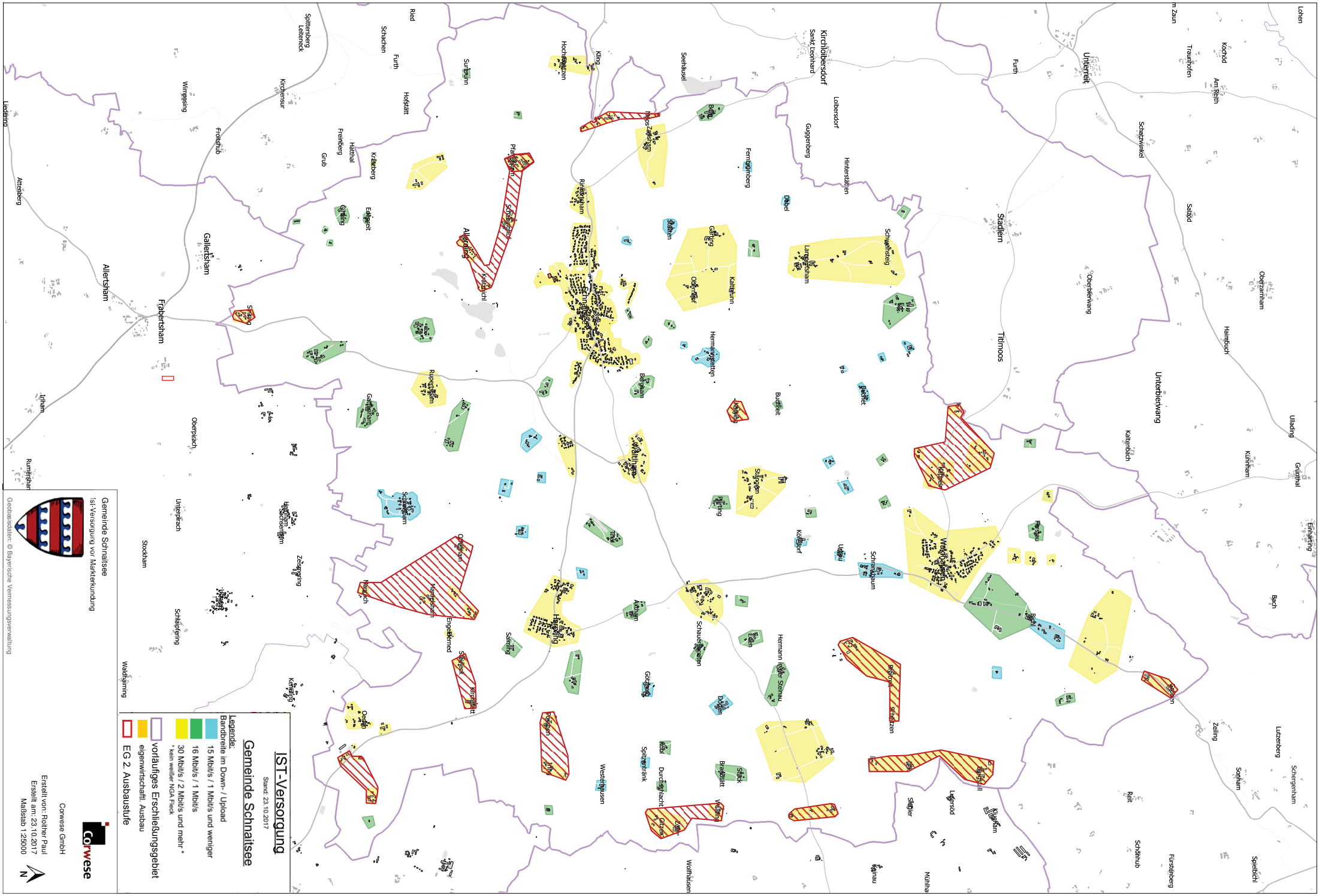

Gemeinde Schnaitsee
 Ist-Versorgung vor Markterkundung
 Geodatenzentrum, © Bayerische Vermessungsverwaltung

Erstellt von: Ralf Paul
 Erstellt am: 23.10.2017
 Maßstab 1:2500

Conwise GmbH

IST-Versorgung
 Stand: 23.10.2017

Gemeinde Schnaitsee

Legende:
 Bandbreite im Down-/Upload
 15 Mbit/s / 1 Mbit/s und weniger
 16 Mbit/s / 1 Mbit/s
 30 Mbit/s / 2 Mbit/s und mehr
 * kein weiterer Netz-Fleck

vorläufiges Erschließungsgebiet
 eigentumschaftl. Ausbau
 EG 2. Ausbaustufe

Waldplanung

Schäppling
 Stockach
 unipfarrn
 Oepfarn
 Zeeberg
 Hainbühl
 Schönbühl
 Zeeberg
 Kerpberg
 Kerpberg